

Panasonic®

အသုံးပြုပုံလမ်းညွှန်ချက်များ

မွှေစက်နှင့်ခြောက်သွေ့သောအစားအစာများကိုကြိတ်နိုင်သောအမှုန်ကြိတ်စက်
(အိမ်သုံးအတွက်သာ)

မော်ဒယ်နံပါတ်. **MX-900M**

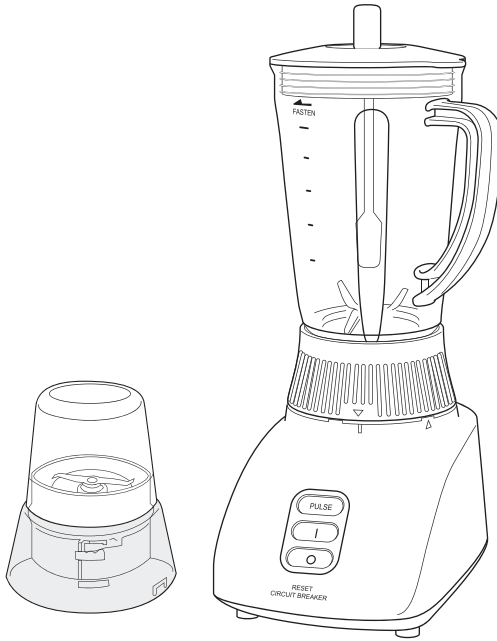

ဤပစ္စည်းကိုမတပ်ဆင်မီအသုံးပြုပုံလမ်းညွှန်များကိုသေချာစွာဖတ်ရှုပါ။ပြီးနောက်အရေးကြီးသောဘေးကင်းလုံခြုံမှုဆိုင်ရာညွှန်ကြားချက်များကိုဖတ်သားပါ။

ပါဝင်သည့်အကြောင်းအရာဇယား

| | | |
|---|----------------------|----|
| အသုံးပြုသူအတွက်အရေးကြီးသောလုံခြုံမှုလမ်းညွှန် | စာမျက်နှာ / | ၃ |
| အစိတ်အပိုင်းများ၏သတ်မှတ်ချက်များ | | ၄ |
| ဆားကစ်ဘရိတ်ကာတာကွယ်မှု | | ၄ |
| ဘေးကင်းလုံခြုံစေရန်စက်၏အစိတ်အပိုင်းများကိုမရွေ့လျားနိုင် အောင်ထိန်းချုပ်နိုင်မှု | | ၅ |
| မွှေစက်ကိုဘယ်လိုအသုံးပြုရမလဲ | | ၆ |
| အစားအစာအခြောက်ကြိတ်စက်ကိုဘယ်လိုအသုံးပြုရမလဲ | | ၈ |
| အချိန်တိုအတွင်းမိမိလိုချင်သည့်ပုံစံကြိတ်ရာတွင် သုံးသည့်ဖန်ရှင် | | ၁၀ |
| ခြစ်သည့်ကိရိယာကိုဘယ်လိုအသုံးပြုမလဲ | | ၁၀ |
| ဘယ်လိုသန့်ရှင်းရမလဲ | | ၁၁ |
| အသေးစိတ်အချက်အလက် | | ၁၂ |

အသုံးပြုသူအတွက်အရေးကြီးသောဘေးကင်းလုံခြုံမှုဆိုင်ရာညွှန်ကြားချက်များ



ဤမွှေစက်ကိုအသုံးပြုအခြေခံကြိုတင်သတိပေးချက်များကိုလေ့လာပါ။
အရေးကြီးသတိပေးချက် : မီးလောင်ခြင်း၊ လျှပ်စစ်ရှောင်ခြင်း (သို့) ထိခိုက်ဒဏ်ရာရရှိခြင်းတို့ကိုလျော့ချရန်

- ဤမွှေစက်သည်ရုပ်ပိုင်းဆိုင်ရာ၊ အာရုံခံနိုင်စွမ်း (သို့) စိတ်ပိုင်းဆိုင်ရာလုပ်ဆောင်နိုင်စွမ်းလျော့နည်းသောပုဂ္ဂိုလ်များ (ကလေးငယ်များအပါအဝင်) (သို့) လူကြီးမိဘတို့၏ကြီးကြပ်မှုမရှိ၍ အတွေ့အကြုံဗဟုသုတနည်းပါးသောသူများအတွက်အသုံးပြုရန်ရည်ရွယ်ထားခြင်းမဟုတ်ပါ။ ဤပစ္စည်းကိုအသုံးပြုရာတွင်ဘေးကင်းလုံခြုံစေရန်အတွက် ကျွမ်းကျင်သူတစ်ဦး၏ထံမှလမ်းညွှန်ချက်များ၊ သတိပေးချက်များကိုသိရှိထားခြင်းမရှိဘဲအသုံးပြုသင့်ပါ။ ကလေးများကိုဤမွှေစက်နှင့်မကစားစေရန်မိဘအုပ်ထိန်းသူများကစောင့်ကြည့်သင့်သည်။
- မွှေစက်၏ဓာတ်အားပေးကိရိယာကိုရေထဲသို့မနှစ်ပါနှင့်။
- မွှေစက်တွင်ပစ္စည်းအချို့နှင့်ပစ္စည်းထိတွေ့လက်ချောင်းများ၊ ဖွန်းခတ်ရင်းအစရှိသောပစ္စည်းများကိုမထည့်ပါနှင့်။
- ဖော်တစ်စက်လည်ပတ်နေသောအချိန်တွင်မွှေစက်၏ခွက်ကိုဖယ်ရှားခြင်းမပြုပါနှင့်။
- ဤမွှေစက်တွင်ပါဝင်သောအစိတ်အပိုင်းများမှလွဲ၍ အခြားမည်သည့်ပစ္စည်းများကိုမှအစားထိုး၍သုံးစွဲခြင်းမပြုပါနှင့်။
- ဂရုစိုနေသောလက်ဖြင့်ပလပ်စတစ်ခြင်းမပြုပါနှင့်။
- ပေးထားသောပါဝါကြီးပျက်စီးလျှင်အန္တရာယ်ဖြစ်မှုကိုရှောင်ရှားရန်အတွက်ထုတ်လုပ်သူမှူး၏ဆေးစစ်ကိုယ်စားလှယ် (သို့) အစားထိုးအင်ဂျင်နီယာလူပုဂ္ဂိုလ်တစ်ဦး၏ဖြင့်သာလဲလှယ်တပ်ဆင်ရမည်။
- ဤမွှေစက်နှင့်တိုက်ညီသောဖိုအားကိုသာအသုံးပြုရမည်ဖြစ်ကြောင်းသေချာပါစေ။
- အသွားထက်သောအားသွားများကိုကိုင်ခြင်း၊ ခွက်ကိုရှင်းလင်းသည့်အခါတွင်လည်းကောင်း၊ စက်ကိုသန့်ရှင်းရေးပြုလုပ်သည့်အခါတွင်လည်းကောင်း ထိခိုက်ဒဏ်ရာမဖြစ်စေရန်ဂရုစိုက်ပါ။
- ပလပ်စတစ်မှန်မှန် (သို့) အညစ်အကြေးများကိုပုံမှန်ဖယ်ရှားပါ။
- သန့်ရှင်းရေးပြုလုပ်သောအခါနှင့်ခြောက်သွေ့အောင်ပြုလုပ်သောအခါတွင် မဝေဒီဂရီစင်တီဂရိတ်ထက်ပိုသောရေကိုအသုံးမပြုပါနှင့်။
- ခွက်ထဲသို့ဝေဒီဂရီစင်တီဂရိတ်ထက်ပိုသောအပူရှိသောအရာဝတ္ထုများထည့်ခြင်းမပြုပါနှင့်။
- စက်၏ခွက်အဖုံးကိုနေသားတကျမထားဘဲအသုံးမပြုပါနှင့်။
- စက်၏ဓာတ်အားကိုဖြင့်သန့်ရှင်းခြင်းမပြုပါနှင့်။
- အချိန်အကြာကြီးမွှေစက်ကိုအသုံးမပြုပါနှင့်။ ပြန်လည်အသုံးပြုပြီးတိုင်းအနည်းဆုံး ပြန်လည်စစ်ဆေးမှုကိုအနားပေးပါ။
- မာကျောသော (သို့) အေးခဲသောအစားအစာများ (ဥပမာ - ခြောက်သွေ့သောအစားအစာ၊ မာကျောသော အစားအစာ (သို့) အရိုးပါသော အစားအစာများ) မထည့်တို့ကိုမွှေခြင်းမပြုလုပ်ပါနှင့်။
- စေးကပ်နေသော အစားအစာများကိုမွှေခြင်းမပြုလုပ်ပါနှင့်။
- အကယ်၍စေးကပ်သော အရာများကိုမွှေခြင်းမပြုလုပ်လိုလျှင် ဝဲပုံထပ်ပေးခြင်းနှင့်ထိုက်သို့သော အစားအစာများကိုသာပူးခွံထဲတွင်ထည့်၍မွှေခြင်းမပြုလုပ်နိုင်ပါ။
- ဆိုင်မှဝယ်ယူလာသော ရေခဲခဲတုံးကြီးများကိုမကြိုက်ခွဲပါနှင့်။ ၂၂၀ မီလီမီတာရှိသော ရေခဲခဲနှင့် အိမ်တွင်ပြုလုပ်ထားသည့် ၂.၅ cm³ (၁၅ ဂရမ်ခန့်) ရှိသော ရေခဲခဲများကိုသာကြိုက်ခွဲပါ။
- ရေခဲကြိုက်ခွဲခြင်းပြီးသည်အထိစက်၏အဖုံးကိုမဖွင့်ပါနှင့်။
- ရွှေ့လျားနေသော အစိတ်အပိုင်းများကိုခြင်းကပ်ခြင်း (သို့) လဲလှယ်ခြင်းမပြုမီစက်ကိုပိတ်၍လျှပ်စစ်အထောက်အပံ့များကိုဖြတ်တောက်လိုက်ပါ။

အစိတ်အပိုင်းများ၏သတ်မှတ်ချက်များ

ခြစ်သည့်ကိရိယာ 

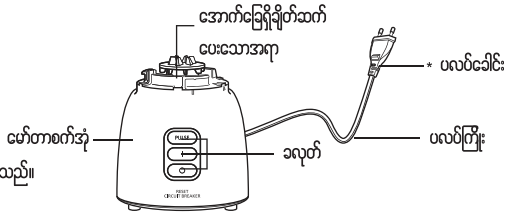
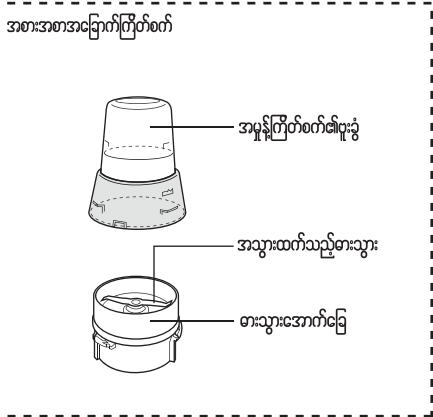

ပါဝါကြိုးသည်ပုံတွင်ပြထားသည့်အတိုင်းမဟုတ်ဘဲပုံသဏ္ဍာန်မျိုးစုံပြောင်းနိုင်သည်။

လျှပ်စစ်ဘရိတ်ကာဖြင့်ကာကွယ်ခြင်း

လျှပ်စစ်ဘရိတ်ကာကွယ်မှုသည်အလွန်အကျွံအမြွေသည်အခါဖော်တာစက်ကိုအလိုအလျောက်ရပ်တန့်စေပါသည်။

ဘရိတ်ကာအလုပ်လုပ်ပါက

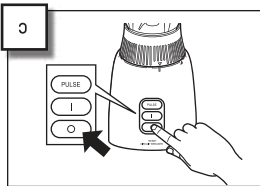

"၀" ကိုနှိပ်ပါ။

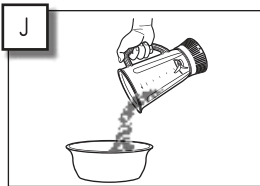

ပိတ်ပင်စွန့်ပေးမာကကိုတစ်ဝက်လျော့ချပါ။

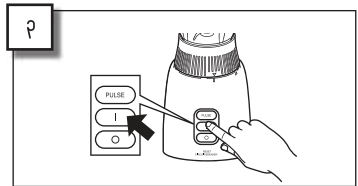

ပြန်မွှေရန် "၁" ခလုတ်ကိုနှိပ်ပါ (ယူနစ်အလုပ်လုပ်ပိတ်ကပထမအဆင့် အတိုင်းအမှတ်တစ်ကျော့လုပ်ပါ။) ဘရိတ်ကာအလုပ်ဆက်လုပ်ပါကပထမအဆင့် ၁ နှင့်ဒုတိယအဆင့် ၂ ကိုတစ်ကျော့စီပြန်လုပ်ပါ။

မုခဲကုတ်ခြင်း
 ဖော်ပြပါပုံနှင့်စဉ်များကိုလိုက်နာပြီးနောက်လျှပ်စစ်ဘရိတ်ကာအလုပ်ဆက်လုပ်ပါက "၀" ခလုတ်ကိုနှိပ်ပါ။ ခွက်ထဲမှမုခဲအားလုံးကိုယ်ရှားပြီးထပ်မံဖြည့်ပါ။ ထို့နောက်ဆက်လက်လုပ်ဆောင်ရန် "၁" ခလုတ်ကိုနှိပ်ပါ။

လုံခြုံရေးခလုတ်

ဤလုံခြုံရေးခလုတ်သည်ခွက်နေရာမကျသည့်အခါယူနစ်လည်ခြင်းမရှိစေရန်ပြုလုပ်ပေးသည်။

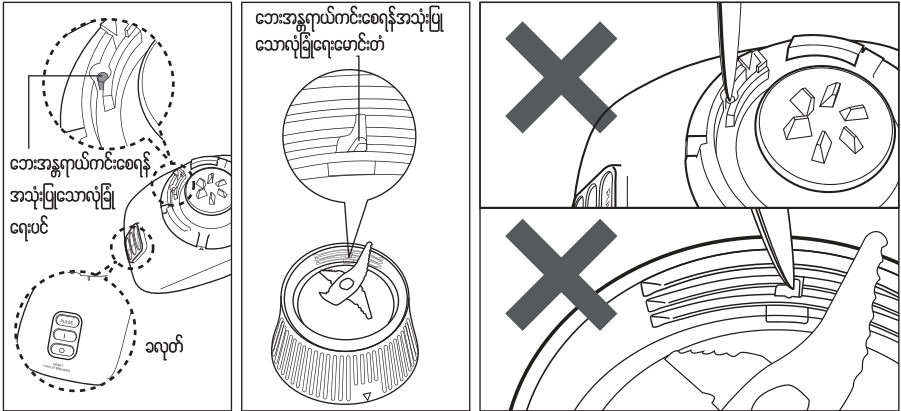

မှတ်ချက်

- ငွေစက်၏ဘေးကင်းလုံခြုံမှုထိန်းချုပ်မှုပင်နှင့် ထိန်းချုပ်မှုလီဇာကိုအခြားတိရိယာများ၊ အချောင်းများစသည်တို့ကိုမတွန်းပါနှင့်။
- ထိန်းချုပ်မှုပင်နှင့်ပါဝါခလုတ်ရှိသောနေရာများတွင်အရည်(သို့) ပါဝင်ပစ္စည်းများမလောင်းထည့်ပါနှင့်။
- ထိန်းချုပ်မှုပင်နေရာဘေးပတ်လည်တွင်ရှိသောအမှုန်များကိုဖယ်၍ရေယူယာကိုသန့်ရှင်းစွာထားပါ။

တိရိယာသည်ပွင့်နေသည့်အနေအထားတွင်ရှိပါကအန္တရာယ်ဖြစ်စေနိုင်သည်။

အထက်ပါလုပ်ဆောင်ချက်များသည်လုံခြုံရေးခလုတ်၏အလုပ်လုပ်ပုံနှင့်ခလုတ်၏အစိတ်အပိုင်းများကိုဖျက်စီးစေနိုင်ပါသည်။

မွှေစက်အသုံးပြုပုံအဆင့်ဆင့်

တစ်ဆင့်ပုံ

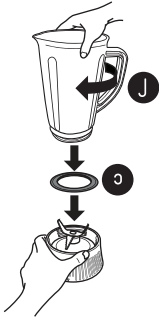

- ၁ အောက်အဆင့်တွင်းတွင်ဝတ်စကတ်ကိုတပ်ပါ။
- ၂ ခွက်ကိုအဆင့်တွင်းတွင်တပ်၍နာရီလက်တံအတိုင်းညာဘက်သို့ကြမ်းသွားအောင်လှည့်ပါ။

ဖြုတ်ပုံ



အထိုင်တွင်းကိုနာရီလက်တံအတိုင်းညာဘက်သို့လှည့်၍ဖြုတ်ပါ။

အစုံးဖွင့်ပုံ



အစုံးကိုအပေါ်သို့တွန်း၍ဖွင့်ပါ။

မှတ်ချက်

- ပါဝင်ပစ္စည်းအများဆုံးပမာဏ-၁၂၀၀မီလီမီတာ။ မွှေခွက်အလွတ်နှင့်အသုံးမပြုပါနှင့်။
- ဤမွှေစက်သည်ခွက်နေရာမကျပါကမလည်ပတ်နိုင်ပါ။
- ခွက်ထဲသို့မာကျော၍စေ့ပျစ်သောပါဝင်ပစ္စည်းများမထည့်ပါနှင့်။ ထည့်ရန်လိုအပ်ပါက မာကျောသောပါဝင်ပစ္စည်းများကိုအတုံးသေးများဖြစ်အောင်လှီး၍ (ခစင်တီမီတာ၃ထပ် လေးထောင့်တုံး) ခွက်တစ်ဝက်မကျော်အောင်ဖြည့်ပါ။
- အကယ်၍မာသွားသည်ငြိနေပါကမွှေစက်နှင့်မီးခုံကိုပိတ်၍ပလပ်ဖြုတ်ပါ။ မွှေခွက်ထဲသို့လက်မထည့်ပါနှင့်။ ခြစ်တံတိုသုံး၍မာသွားတွင်ပိတ်နေသောအရာများကိုဖယ်ပါ။
- ရေခဲကျောမွှေရာတွင်အိမ်သုံးရေခဲသေတ္တာမှ ၂.၅ကူစင်တီမီတာအောက်ရှိသောရေခဲတုံးများကိုသုံးပါ။ ရေခဲတုံးကြီးများ၊ သမန်ရေခဲတုံးများကိုမသုံးပါနှင့်။ ရေခဲကျောမွှေရာတွင်ရေအချိုး ၂၀၀ ဂရမ်အတွက် ၂၂၀မီလီမီတာ ထည့်သင့်ပါသည်။
- မွှေစက်ကောင်းကောင်းလည်ပတ်နိုင်ရန်မွှေခွက်တွင်(၁) အရည် (၂) လုံးထားသောပျော့သောပါဝင်ပစ္စည်းများ (၃) ရေခဲတို့ကိုအစီအစဉ်တကျထည့်ပါ။

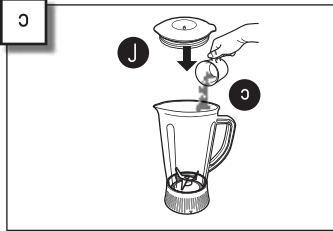

၁ မွှေခွက်ထဲသို့ပါဝင်ပစ္စည်းများထည့်ပါ။
 ၂ အဖုံးဖုံးပါ။

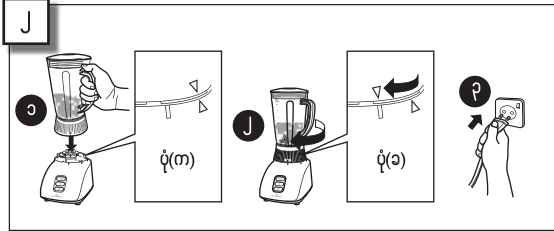

၁ ခလုတ်မိတ်ပါ။ ပုံ(က)တွင်ပြထားသည့်အတိုင်းကွင်းနှင့်မော်တာစက်ဆုံပေါ်ရှိကြိတ်အမှတ်အသားအတိုင်းကြိတ်ခွက်ကိုထည့်ပါ။ မော်တာစက်အုံနှင်ကွက်တိမ်ကျပါကခွက်အားရှေ့နောက်လှည့်ပါ။
 ၂ ပုံ(ခ)တွင်ပြထားသည့်အတိုင်းခွက်ယူနစ်ကိုနာရီလက်တံအတိုင်း "ကလစ်" ဟုသောအသံကြားသည်အထိသတ်မှတ်ထားသည့်အတိုင်းအမှတ်အသားများအတိုင်းလှည့်ပါ။
 ၃ မီးဆုံတွင်ပလပ်ထိုးပါ။

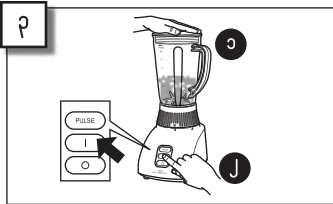

၁ အဖုံးကိုမိထားပါ။
 ၂ "P" ခလုတ်ကိုနှိပ်၍မွှေစက်ကိုဖွင့်ပါ။

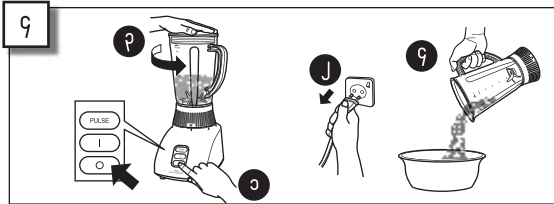

၁ ကြိတ်ပြီးနောက် "O" ခလုတ်ကိုနှိပ်၍စက်မိတ်ပါ။
 ၂ ပါဝါပလပ်ပေါက်ကိုမိတ်၍ပလပ်မြှုတ်ပါ။
 ၃ ကြိတ်ခွက်ကိုစက်အုံမှနာရီလက်တံပြောင်းပြန်အတိုင်းဘယ်ဘက်သို့လှည့်ပါ။
 ၄ ပါဝင်ပစ္စည်းများကိုထုတ်ပါ။

မှတ်ချက်

- ရေရှိသောလက်နှင့်ပလပ်မြှုတ်ပါနှင့်။
- မွှေခွက်ထဲမှပါဝင်ပစ္စည်းများထုတ်ပါကအားသွားနှင့်မထိအောင်သတိထားပါ။
- စက်အားအသုံးပြုနေစဉ်ရှေ့ နေသောအပိုင်းများကိုမပြောင်းလဲခင်(သို့) မထိခင်မီးဆုံမှခလုတ်မိတ်၍ပလပ်မြှုတ်ပါ။
- ပလပ်မြှုတ်ပါကပလပ်ပေါင်းကိုမိတ်ပြီးမြှုတ်ပါ။ မီးကြိုးမှဆွဲမမြှုတ်ပါနှင့်။
- မွှေနေစဉ်ပါဝင်ပစ္စည်းများသည်အဖုံးအပြင်သို့လျှံထွက်ခြင်းများရှိနိုင်ပါသည်။ အဝတ်ခြောက်ဖြင့်သုတ်ပါ။
- မွှေစက်၏အပျပ်ကျပ်စေရန်မွှေနေစဉ်အဖုံးကိုမိထားပါ။

ကြိတ်စက်အသေးအသုံးပြုပုံ

ဤကြိတ်စက်အသေးသည်ကော်ဖီစုစုများ၊ ငရုတ်ကောင်းမှုန့်များ၊ ဟင်းခတ်အမွှေးအကြိုင်များစသည်တို့ကိုကြိတ်ရန်အသုံးပြုပါသည်။

မှတ်ချက်

- ကြိတ်ခွက်ထဲသို့အရည်များမထည့်ပါနှင့်။
- အများဆုံးပမာဏထက်ပိုမပြည့်ပါနှင့်။
- ကြိတ်ခွက်အလွတ်နှင့်ယူနစ်ကိုမသုံးပါနှင့်။
- ငရုတ်သောလက်နှင့်ပလတ်မြှုပ်ပါနှင့်။
- မွှေခွက်ထဲမှပါဝင်ပစ္စည်းများထုတ်ပါကစားသွားနှင့်မထိအောင်သတိထားပါ။
- သတ်မှတ်ထားသောအသုံးပြုချိန်ထက်ကျော်လွန်၍အသုံးမပြုပါနှင့်။ (၁မိနစ်ဖွင့်၊ ၂မိနစ်ပိတ်)

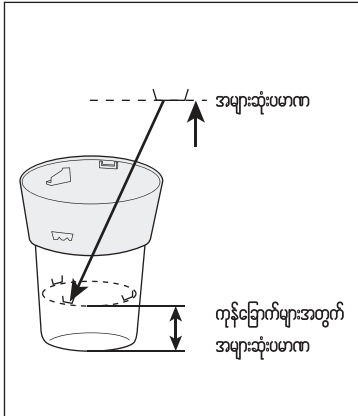
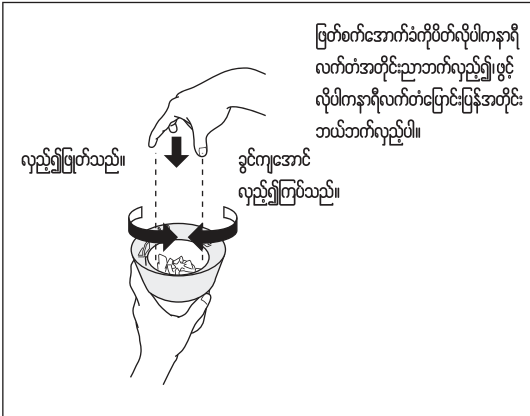

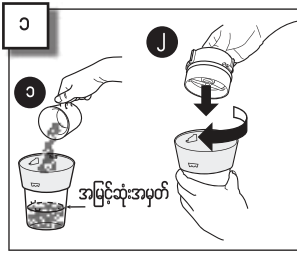

၁ ကြိတ်ခွက်ကိုပြောင်းပြန်လှည့်၍ပါဝင်ပစ္စည်းများ ထည့်ပါ။

၂ ကြိတ်ခွက်တွင်အောက်ခံကိုထား၍ "ချက်တန်" အသံ ကြားသည်အထိနာရီလက်တံအတိုင်းညာဘက်လှည့်ပါ။

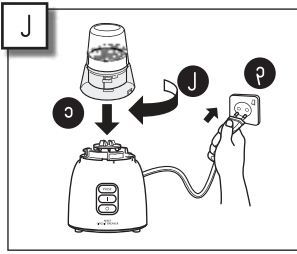

၁ ကြိတ်ခွက်ကိုမော်တာစက်တွင်တပ်ပါ။

၂ ကြိတ်ခွက်ကို "ချက်တန်" အသံကြားသည်အထိနာရီ လက်တံအတိုင်းညာဘက်လှည့်ပါ။

၃ မီးခုံတွင်ပလပ်ထိုးပါ။

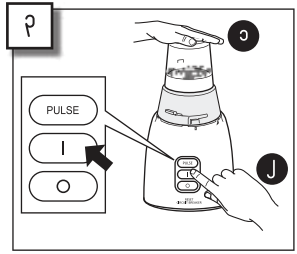

၁ ကြိတ်ခွက်ကိုဖိပါ။

၂ "i" ခလုတ်ကိုနှိပ်၍ကြိတ်စက်ကိုဖွင့်ပါ။

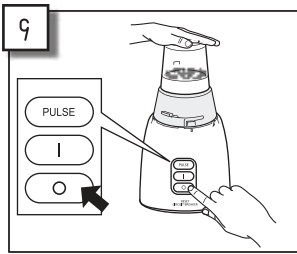

၁ ခလုတ်ကိုနှိပ်၍ခလုတ်ကိုဖိပါ။

မော်တာလည်ပြီးသည်အထိကြိတ်စက်ကိုဖိထားပါ။

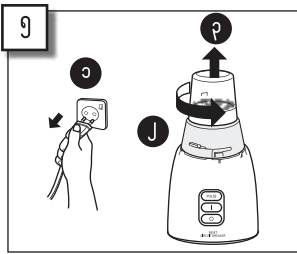

၁ မီးခုံတိုင်းပလပ်ဖြတ်ပါ။

၂ ကြိတ်စက်ကိုနာရီလက်တံပြောင်းပြန်အတိုင်းဘယ် ဘက်လှည့်ပါ။

၃ မော်တာစက်အုံ့ဖြတ်ပါ။

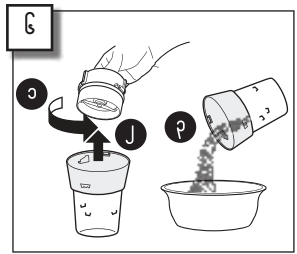

၁ ကြိတ်စက်ကိုပြောင်းပြန်လှည့်ပါ။

၂ ကြိတ်စက်အောက်ခံကိုကြိတ်စက်မှပယ်၍နာရီလက်တံပြောင်း ပြန်အတိုင်းဘယ်ဘက်လှည့်ပါ။

၃ ပါဝင်ပစ္စည်းများကိုထုတ်ပါ။

ပလပ်ဖြတ်သောအခါပလပ်ခေါင်းကိုသေချာကိုင်၍ဖြတ်ပါ။
ပလပ်ကြိုးမှဆွဲပစ်ဖြတ်ပါနှင့်။

ပါးစပ်ဖန်ရှင်

ပါးစပ်လုတ်ကိုမိမိတို့နှိုင်းထားခြင်း၊ ဖြင့်စက်ကိုအလုပ်လုပ်စေခြင်း၊ ရုပ်စေခြင်းများပြုလုပ်နိုင်ခြင်း သို့မဟုတ် ကြိတ်လိုသောပစ္စည်း၏ ပမာဏရသည့်အထိကြိတ် ခွဲလိုလျှင်ဤဖန်ရှင်ကိုသုံးပါ။

- မှတ်ရန် (ခလုတ်အားကာတွယ်ခြင်း)**
- စက္ကန့်သုံးဆယ်ထက်ပိုသောမျှခြင်းမျိုးအတွက်ပါးစပ်လုတ်ကိုမသုံးပါနှင့်။
 - မွှေနေစဉ်ခလုတ်ပပျက်စီးစေရန်ပါးစပ်လုတ်ကိုသေချာနှိပ်ပါ။

ခြစ်တံအသုံးပြုပုံ

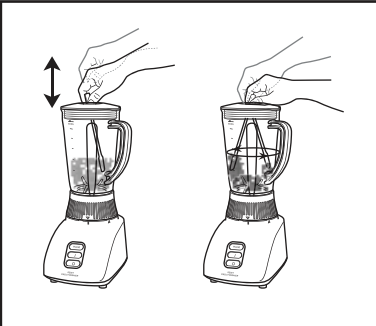

- မှတ်သားရန်**
- ခြစ်တံကိုမွှေနေစဉ်တွင်အဖုံးအပေါက်အတွင်းမှတစ်ဆင့်သာအသုံးပြုပါ။
 - ဤထုတ်ကုန်အားအခြားဖော်ဒယ်များ၏ခြစ်တံများနှင့်တွဲမသုံးပါနှင့်။

- ခြစ်တံသည်မွှေနေစဉ်အတွင်းအဖုံးအပေါက်မှတစ်ဆင့်စားသွားကိုပထိတည့်နိုင်ပါသည်။
- ခြစ်တံကိုအဖုံးအပေါက်မှစောင်းထည့်၍မွှေခွက်ဘေးပတ်ပတ်လည်တွင်ကပ်နေသောအရာများကိုခြစ်ထုတ်ပါ။
- ခြစ်တံကိုအောက်ပါအချိန်များတွင်အသုံးပြုပါ။
၁. အရည်ထွက်သောအရာများသည်ပိတ်ပင်ပစ္စည်းများကိုမွှေရခက်စေပါသည်။
 ၂. မွှေခွက်ဘေးပတ်လည်တွင်ကပ်နေသောပိတ်ပင်ပစ္စည်းများ (ဥပမာ-ကြက်သွန်ဖြူ၊ ငရုတ်ကောင်း)

မွှေစက်အားသန့်ရှင်းပုံ

သန့်ရှင်းနေစဉ်

- မသန့်ရှင်းမီလှော်ပြုတ်ပါ။ သန့်ရှင်းနေစဉ်ပြုတ်စက်စားသွားတိုသေချာကိုင်ပါ။ ရေမြှုပ်ဖော့အပျော့သုံး၍သန့်ရှင်းပါ။
- ပလတ်စတစ်နှင့်ပြုလုပ်ထားသောအစိတ်အပိုင်းများကိုသေရန်သေများ၊ လက်ကိုင်အရက်ရှိုများ၊ နိုင်လွန်ဖော့များစသည်တို့ကိုမသုံးပါနှင့်။ (ထိုအပိုင်းများ၏မျက်နှာပြင်များကိုခြစ်မိသွားနိုင်သည်။)

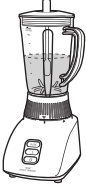

မွှေစက်ထဲသို့မွှေစက်၏တစ်ဝက်ပမာဏရှိသောရေထည့်ပါ။ သန့်ရှင်းရန်အတွက်စက္ကန့် သုံးဆယ်ခန့်စက်ဖွင့်ပါ။
မွှေစက်အတွင်းမှမွှေခွက်နှင့်ဝတ်စကတ်ကိုဖယ်ပြီးရေကျင်း၍အခြောက်ခံပါ။

မောင်းတံသည်အလွယ်တကူရွေ့ လျားနိုင်ပါသည်။ မွှေခွက်၊ အဖုံး၊ ဝတ်စကတ်နှင့်ကြိုက်ခွက်တို့ကိုဆပ်ပြာရည်ဖြင့်သေးကြောပါ။ ရေကျင်း၍အခြောက်ခံပါ။



မှတ်သားရန်

မွှေစက်ထဲသို့မထည့်မီမောင်းတံသည်အလွယ်တကူရွေ့လျားနိုင်ခြင်းရှိမရှိစစ်ဆေးပါ။
မောင်းတံအလွယ်တကူလှုပ်ရှားနိုင်ရန်သန့်ရှင်းပြီးသည့်နောက်တွင်အခြားအရာများ၊ ပါဝင်စွည်းများမောင်းတံအတွင်းတွင်မရှိပါစေနှင့်။



* သွားပွတ်တံမပေးထားပါ။

ပြုတ်စက်စားသွားများအားရေဂိုက်အောက်တွင်သေး၍သွားပွတ်တံနှင့်ပွတ်ပါ။

မှတ်သားရန်

စားသွားကိုလက်ဖြင့်သန့်ရှင်းခြင်းမပြုလုပ်ပါနှင့်။



ဖော်တာစက်အုံကိုအဝတ်ခြောက်ဖြင့်သုတ်ပါ။

မှတ်သားရန်

ဖော်တာစက်အုံကိုသန့်ရှင်းရာတွင်သံချေးစားသောအရည်များ (ဥပမာ - အရက်၊ တင်နာ) တို့ကိုမသုံးပါနှင့်။





ပြုတ်စက်စားသွားကိုရေမြှုပ်ဖော့အပျော့သုံး၍သန့်စင်ပါ။

မှတ်သားရန်

ပြုတ်စက်စားသွားသန့်စင်ရာတွင်သတိရှိပါ။ သန့်ရှင်းစဉ်ရေမသုံးပါနှင့်။

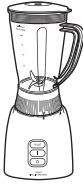
အသေးစိတ်အချက်အလက်များ

| | ငွေခွက်ယူနစ် | ကြိုတင်ခွက်ယူနစ် |
|--------------------------------------|---|---|
| |  |  |
| ငွေခွက်၏လျှပ်စစ်ပမာဏ | ၂၂၀-၂၅၀ ဝို့ - ၅၀၀ ဘတ်စ် | |
| ငွေခွက်၏လျှပ်စစ်သုံးစွဲမှုပမာဏ | ၃၁၀-၃၅၀ ဝပ် | - |
| ငွေခွက်လည်ပတ်နှုန်း | ဆက်တိုက်(၂၆၀၀၀ ဝှမ်း၊ ၂၆၀၀၀ ဝှမ်း) | ဆက်တိုက်(၁၆၀၀၀ ဝှမ်း၊ ၂၆၀၀၀ ဝှမ်း) |
| ငွေခွက်အရှိန် | ၁၆၀၀၀ လည်ပတ်နှုန်း(၁၁၅၀၀)(သတ်မှတ်ရေပမာဏ) | - |
| ငွေခွက်ခလုတ် | ပိတ် , I , O | |
| ငွေခွက်၏ထိုင်ဆုံပမာဏ | ၁၂၀၀ မီလီလီတာ | တုန့်ပြောရန်များ ၅၀၀ ဝှမ်း(ကော်ဖီဖျော့) |
| ပြတ်စက်စားသွားများ | သံမဏိစားသွား(၄)လုံး(တိုက်တော့နီယမ်) | သံမဏိစားသွား(၂)လုံး |
| ငွေခွက်အလေးချိန် | ၁၆၀၀ ဝှမ်း(၁၂၀၀၀)လီထာ | ၁၆၀၀ ဝှမ်း(၁၂၀၀၀)လီထာ |
| ငွေခွက်အတိုင်းအတာ(အလျား×အနံ့×အမြင့်) | ၁၆၀၀ ဝှမ်း(၁၂၀၀၀)လီထာ× ၂၂၀ မီလီမီတာ× ၃၀၀ မီလီမီတာ | ၁၆၀၀ ဝှမ်း(၁၂၀၀၀)လီထာ× ၂၂၀ မီလီမီတာ× ၂၇၀ မီလီမီတာ |

Panasonic Manufacturing Malaysia Berhad.

No. 3, Jalan Sesiku 15/2, Section 15, Shah Alam Industrial Site,
40200 Shah Alam, Selangor Darul Ehsan, Malaysia.