

# Panasonic

အစိုအခြောက်သုံးအမျိုးသမီးအမွှေးရိတ်စက်

အသုံးပြုပုံလမ်းညွှန်ချက်များ

ဖော်ဒယ်နံပါတ်။ **ES2081**

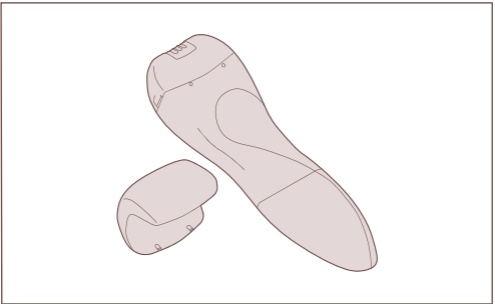

ဤပန်နာဆိုးနစ်ထုတ်ကုန်အားဝယ်ယူအားပေးသည့်အတွက်ကျေးဇူးတင်ပါသည်။  
ဤယူနစ်အားအသုံးမပြုမီအောက်ပါလမ်းညွှန်ချက်များကိုပြည့်စုံစွာဖတ်၍နောင်တွင်အသုံး  
ပြုနိုင်ရန်သိမ်းဆည်းထားပါ။

# ○ အရေးကြီးသောအချက်အလက်များ

## ▶ အသုံးမပြုပီ

- စက်ကိုအသုံးမပြုမီနှင့်အသုံးပြုပြီးနောက်အသားအရေကိုသန့်ရှင်းအောင်ထားပါ။မသန့်ရှင်းပါကရောဂါကူးစက်ခြင်းနှင့်ရောင်ရမ်းခြင်းများဖြစ်နိုင်ပါသည်။
- နှင်းခူများဖြစ်ခြင်း(သို့)အခြားအရေပြားရောဂါများရှိခြင်း၊အဖုအပိန့်များအနီကွက်ထခြင်း၊အသားအရေထိခိုက်လွယ်ခြင်း၊ရောဂါကူးစက်လွယ်ခြင်း၊သွေးကြောထုံးခြင်း၊ဆီးချိုရောဂါရှိခြင်း၊သွေးခဲတတ်ခြင်းစသည့်ရောဂါများရှိနေပါကကိရိယာကိုမသုံးပါနှင့်။
- ကိရိယာကိုရေကူးခြင်း၊အားကစားလုပ်ခြင်းမပြုလုပ်မီသုံးခြင်း၊မိသားစု(သို့)သူငယ်ချင်းများနှင့်မျှသုံးခြင်းသည်အသားအရေကိုဘက်တီးရီးယားများဝင်စေပြီးအသားအရေပျက်စီးခြင်း၊ရောင်ရမ်းခြင်းများဖြစ်စေပါသည်။
- အမွှေးရိတ်ဘဲကိရိယာခလုတ်ဖွင့်ခြင်းသည်လက်အနာတရဖြစ်ခြင်း၊လည်ပတ်နေသည့်ဂီယာတွင်အမွှေးငြိခြင်း(သို့)စက်ချွတ်ယွင်းခြင်းများဖြစ်စေပါသည်။
- အောက်ပါအချက်များသည်အသားအရေပျက်စီးခြင်း၊အနာတရဖြစ်ခြင်း၊ရောင်ရမ်းခြင်း၊နာကျင်ခြင်း၊သွေးထွက်ခြင်း၊အသားအရေထိခိုက်လွယ်ခြင်း(သို့)ပြင်းထန်သောနာကျင်မှုများကိုဖြစ်စေနိုင်ပါသည်။
  - အမွှေးရိတ်စက်အပြား(သို့)အသားအရေမထိခိုက်အောင်ကာကွယ်ပေးသည့်အခါကိရိယာကိုသုံးခြင်း
  - မျက်နှာ၊လိင်အင်္ဂါ၊အသားမာများ၊ဝက်ခြံများ၊အမာရွတ်များ၊အဖုအပိန့်အနီကွက်များ၊ဒဏ်ရာများ၊အရေပြားပျော့သောနေရာအပေါ်တွင်(သို့)နေရာအနားတွင်ကိရိယာကိုသုံးခြင်း
  - အသားအရေကိုတစ်နေရာတည်းတွင်ထပ်ခါထပ်ခါရိတ်ခြင်း(သို့)စက်ဖြင့်ဆတ်ခနဲထိုးခြင်း၊အားပြင်းပြင်းသုံး၍ရိတ်ခြင်း

- ရာသီမလာခင်နှင့်လာပြီးနောက် ကိုယ်ဝန်ဆောင်ချိန်ကာလကလေးမွေးပြီးသလအကြာ၊

ဖျားနာချိန်နှင့်အသားအရေနေလောင်ထားချိန်တွင်ကိရိယာကိုသုံးခြင်း  
ဤကိရိယာသည်အစို(သို့)အခြောက်သုံးအမွှေးရန်အတွက်အသုံးပြုသည်။အောက်ပါသင်္ကေတ  
များသည်အစိုသုံးအမွှေးရိတ်စက်အတွက်ရည်ညွှန်းသည်။ဆိုလိုသည်မှာကိရိယာကိုရေချိုးကန်  
(သို့)ရေပန်းများတွင်အသုံးပြုနိုင်သည်။



► **ဘေးကင်းလုံခြုံမှုကြိုတင်သတိပေးချက်များ**

- အသားအရေမထိခိုက်အောင်ကာကွယ်ပေးသည့်အကာ(သို့) အမွှေးရိတ်စက်စားပြားသည် ပျက်စီးနိုင်သောကြောင့်ကိရိယာကိုပြုတ်ကျခြင်း၊တိုက်မိခြင်းမရှိပါစေနှင့်။
- အမွှေးရိတ်စက်အပြားရွေ့လျားခြင်းကြောင့်ဆူသံများထွက်လာခြင်းသည်ပုံမှန်ဖြစ်သည်။
- ကိရိယာကိုကလေးများ၊လူပမာများ၊မသန်စွမ်းသူများကိုမသုံးပါစေနှင့်။ကလေးများ၊လူပမာများမသန်စွမ်းသူများအနားတွင်သုံးပါကအနီးကပ်ကြီးကြပ်မှုလိုအပ်ပါသည်။
- အောက်ပါအချက်များသည်စက်ချွတ်ယွင်းမှုများကိုဖြစ်စေပါသည်။
  - ကိရိယာကိုသန့်ရှင်းရန်လက်သည်းဖျက်ဆေး၊ဘန်ဇင်း၊အရက်ပြန်စသည်တို့ကိုသုံးခြင်း
  - အပူချိန်မြင့်သည့်နေရာ(သို့)တိုက်ရိုက်နေရောင်ရသည့်နေရာများတွင်ကိရိယာကိုသုံးခြင်း
- အမွှေးရိတ်စက်ပျက်စီးပါကသက်ဆိုင်ရာဆားဗစ်စင်တာနှင့်ဆက်သွယ်ပါ။

# ဇာတ်ခဲမဲလဲလှယ်ခြင်း (ပုံ၁)

ဓားသွားလည်ပတ်နှုန်းနှေးလာပါကဇာတ်ခဲကိုအသစ်တစ်ခုနှင့်လဲလှယ်ပါ။

- ဇာတ်ခဲမဲလဲလှယ်မီအမွှေးရိတ်စက်အတွင်းပိုင်းကိုရေမစိုစေရန်စက်ကိုခြောက်အောင်သုတ်ပါ။
- အားပျော့သောဇာတ်ခဲများနှင့်အမွှေးရိတ်ကိုမသုံးပါနှင့်။
- အမွှေးရိတ်စက်ကိုအချိန်အတော်ကြာအသုံးမပြုပါကဇာတ်ခဲကိုထုတ်ထားပါ။

- ၁) သလုတ်ကိုပိတ်သည့်အနေအထားတွင်ထား၍ဇာတ်ခဲအဖုံးကိုဖယ်ပါ။
- ၂) AAAအယ်ကာလီဇာတ်ခဲနှစ်လုံးကိုပုံတွင်ပြထားသည့်အတိုင်းထည့်ပါ။
- ၃) ဇာတ်ခဲအဖုံးကိုပြန်တပ်ပါ။

- ချက်ခန့်အသံကြားပါကအဖုံးကိုမှန်ကန်စွာတပ်ဆင်ပြီးကြောင်းသိနိုင်ပါသည်။

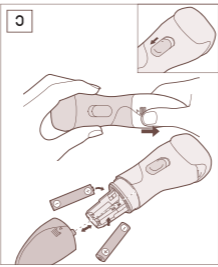

# ○ အစို / အမြှုပ်အမွှေးရိတ်စက်

---

- ၁) အသားအရေကိုရေစွတ်ပါ။
- ၂) စက်အဖုံးကိုဖြုတ်၍ထိပ်ခေါင်းကိုတပ်ဆင်ပါ။
- ၃) အမွှေးရိတ်စက်ကိုချောမွတ်စွာရွေ့လျားနိုင်ရန် အမွှေးရိတ်အပြားပေါ်တွင်ရေချိုးဆပ်ပြာ ရည်အနည်းငယ်ထည့်ပါ။
- ၄) အမွှေးရိတ်အပြားကိုရေစွတ်ပါ။
- ၅) ခလုတ်အဖွင့် / အပိတ်ကိုရွေ့ပြီးအမွှေးရိတ်ပါ။
  - အမြှုပ်များသည်အမွှေးရိတ်စက်ကို ပိုမိုကောင်းမွန်စွာရွေ့စေနိုင်သောကြောင့်စက်ကို လျင်မြန်စွာအသုံးပြုနိုင်ပါသည်။အမွှေးရိတ်စက်ကိုအသားအရေနှင့်ထောင့်မှန်အနေအထားတွင်ထား၍စက်နှေးကွေးစွာရွေ့လျားနေစဉ်ညင်သာစွာဖိချပါ။စက်အားအသုံးပြုပြီးနောက်ဆပ်ပြာအကြွင်းအကျန်များကိုဖယ်ရန်အမွှေးရိတ်အပြားကိုသေချားစွာဆေးပါ။

## ▶ အခြောက်အမွှေးရိတ်ခြင်း

အသားအရေ(သို့) အမွှေးရိတ်အပြားကိုရေမစွတ်ဘဲ နှင့်လည်း အမွှေးရိတ်နိုင်ပါသည်။

# ○ အမွှေးရိတ်ရာတွင်အကောင်းဆုံးရလဒ်များရရန်

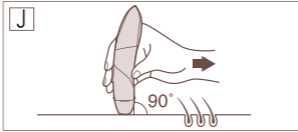

**အမွှေးရိတ်စက်ကိုအသားအရေနှင့်ထောင့်မှန်ကျသောနေရာတွင်ထား၍အမွှေးရိတ်စက်နှင့် ကွေးစွာရွေ့လျားနေစဉ်ညင်သာစွာဖိချပါ။ (ပုံ ၂)**

- အကယ်၍သင်သည်အမွှေးမရိတ်သည်မှာကြာပါကပထမအကြိမ်အမွှေးမရိတ်ခင်အမွှေးများကိုအရင်ညှစ်ပါ။
- အမွှေးတိုများကိုနှုတ်ရန်အသားအရေကိုပွတ်ပါ။
- ၅ မီလီမီတာထက်ရှည်သောအမွှေးများအတွက်ကိရိယာကိုမသုံးပါနှင့်။
- အမွှေးရိတ်ခြင်းကိုညနေဘက်တွင်လုပ်ပါ။ထိုမှသာနီမြန်းမှုများဖြစ်ပါကညတွင်းချင်းပျောက်နိုင်ပါမည်။အကယ်၍နာကျင်မှုခံစားရခြင်းအဖုအပိန့်အနီအကွက်များထွက်လာခြင်းများရှိပါကအသားအရေကိုမျက်သုတ်ပုဝါအေးဖြင့်သုတ်ပါ။
- အမွှေးငုတ်တိုများမထွက်လာစေရန်အသားအရေကိုနှိပ်နယ်ပေးသည့်ဂျေမြှုပ်တော့များ၊သုံးခြင်း၊ဆဲလ်သေဖယ်ရှားခြင်းများပုံမှန်ပြုလုပ်သင့်ပါသည်။

► ကိရိယာကိုမှန်တန်စွာသုံးခြင်း (ပုံ ၃)

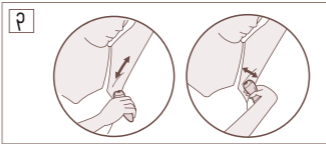

ရိုင်း : ရိုင်းမွှေးများသည်လားရာအမျိုးမျိုးတွင်ပေါက်တတ်သောကြောင့်အမွှေးရိတ်စက်ကို နေရာသို့ရွှေ့ပါ။

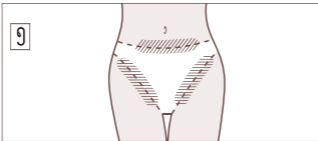
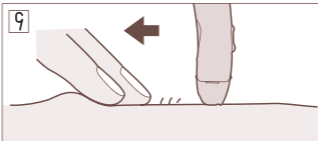

ဘီကီနီလိုင်း : အသားအရေကိုဆွဲ၍အမွှေးရှိသည့်နေရာများသို့အမွှေးရိတ်စက်ဖြင့်ဖြည်းညှင်းစွာရိတ်ပါ။ (ပုံ ၄)

- ကိရိယာကိုအရိပ်ကျသောနေရာတွင်သာသုံးပါ။ (ပုံ ၅)

# ○ အမွှေးရိတ်စက်ကိုသန့်ရှင်းစေခြင်း ( ပုံ ၆ )

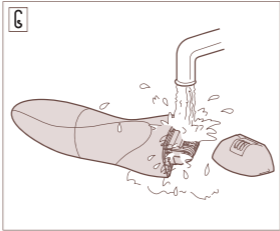

ကိရိယာကိုမသန့်ရှင်းမီခလုတ်ပိတ်ပါ။

- အမွှေးရိတ်စက်ကိုသိမ်းဆည်းသည့်အခါအဖုံးများကိုအမြဲတပ်ဆင်ထားပါ။

## ▶ အမွှေးရိတ်စက်ကိုဆေးခြင်း

အမွှေးရိတ်စက်ထိပ်ခေါင်းများနှင့်အမွှေးရိတ်အပြားများကိုအသုံးပြုပြီးနောက်သန့်ရှင်းအောင်ထားပါ။

- စက်အားသန့်ရှင်းနေစဉ်အသားအရေမထိခိုက်အောင်ကာကွယ်ပေးသည့်အကာကိုမပျက်စီးအောင်သတိပြုပါ။

- ၁) စက်၏ထိပ်ခေါင်းဖြုတ်သည့်ခလုတ်ကိုနှိပ်ပြီးစက်ကိုယ်ထည်၏အရှေ့ဘက်နှင့်အနောက်ဘက်ရှိခလုတ်များပေါ်တွင်လက်ကိုထား၍ထိပ်ခေါင်းကိုဖြုတ်ပါ။
- ၂) ခလုတ်ကိုဖွင့်၍အမွှေးရိတ်အပြားပေါ်တွင်ရေအနည်းငယ်လောင်းပါ။
- ၃) အမွှေးများကိုဖယ်ရန်စက်၏ထိပ်ခေါင်းကိုရေဖြင့်ဆေးပါ။
  - ကိရိယာကိုဆေးရာတွင်ရေခဲကိုမသုံးပါနှင့်။
- ၄) ခလုတ်ကိုပိတ်၍ကိရိယာကိုအဝတ်ခြောက်ဖြင့်သုတ်ပါ။



## ○ အမွှေးရိတ်စက်ကိုပေးထားသောဘာဂုတ်ရှိဖြင့်သန့်ရှင်းခြင်း

---

အမွှေးရိတ်စက်ထိပ်ခေါင်းကိုဘာဂုတ်ရှိဖြင့်လည်းသန့်ရှင်းနိုင်ပါသည်။

## ○ အသေးစိတ်အချက်အလက်များ

---

ဓာတ်ခဲများ	LR03(AAA)အယ်ကာလီခြောက်သွေ့ဆဲလ်ပါသောဓာတ်ခဲ နှစ်လုံး (DC3V) (ခွဲရောင်း)
အလေးချိန်	၁၀၅ဂရမ်

လေဆူညံနှုန်း : 73(dB(A)re 1pw)

# အပိတ်အပိုင်းများကိုခွဲခြမ်းစိတ်ဖြာခြင်း (ပုံ ၇)

- က စက်၏အကာအကွယ်ပေးသောအဖုံး
- ခ စက်ကိုယ်ထည်
  - ၁ စက်ထိပ်ခေါင်း
  - ၂ အဖွင့်/အပိတ်ခလုတ်
  - ၃ ဓာတ်ခဲအဖုံး
  - ၄ အမွှေးရိတ်အပြား(အတွင်းပိုင်း)
  - ၅ အသားအရေမှထိခိုက်အောင်ကာပေးသည့်အကာ(အပြင်ဘက်မှ သတ္တုပိုင်း)

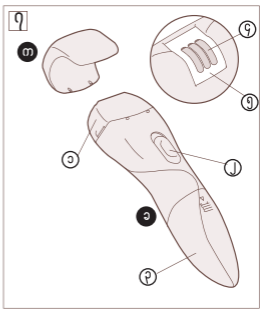

## ► တွဲဖက်ပစ္စည်း

သန့်ရှင်းပေးသည့်ဘရုတ်ရှို

(ပေးထားသောအပိုပစ္စည်းမှလွဲ၍အခြားအပိုပစ္စည်းများကိုမသုံးပါနှင့်။)



**Panasonic Electric Works Wanbao  
(Guangzhou) Co., Ltd.**

No.33 Wanbao North Street Wanbao Industry Zone Zhong Cun Town,  
Panyu City, Guangdong Province, 511495 China